Photographes Indépendants

Photographe indépendant immobilier / architecture
Région Auvergne Rhône-Alpes

Cuisines

tél. 0680147220
pi.vallat.mael@gmail.com
www.pi-photo.fr

Cuisine (bleu) électrique

Cuisine sur mesure dans une grande villa lumineuse
couleur, volume et fonctionnalité

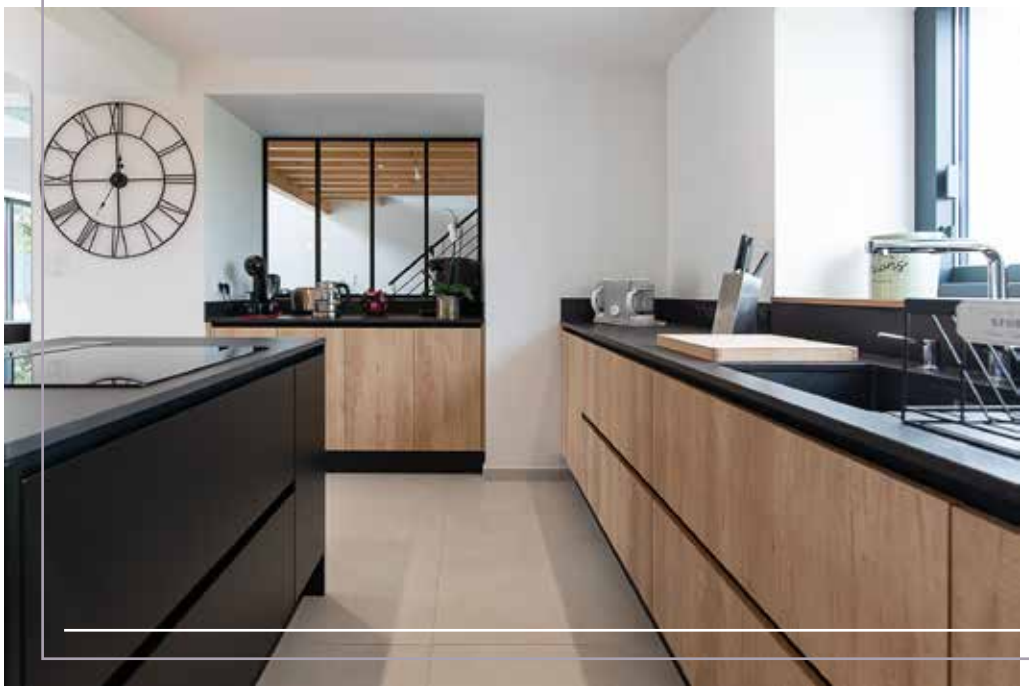

Cuisine style industrielle
agencement sur mesure de l'espace disponible
mise en avant des matériaux

Cuisine & cuivre
aménagement ouvert et lumineux
zone centrale pensée pour la vie familiale

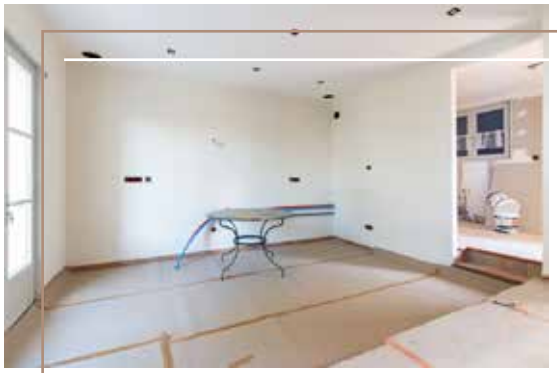

Suivi de chantier cuisine / 5 passages + final

pose complète d'une cuisine + buanderie sur mesure
prise de vue en travaux / détails / fini

Cuisine douce esprit bois

Cuisine sur mesure lumineuse
la porte devient un élément de décoration

Une très grande cuisine familiale
aménagement ouvert dans une nouvelle villa
grande table de repas intégré à la cuisine

Renovation d'une cuisine dans une villa année 70

mise en valeur des volumes et de la géométrie

aménagement fonctionnel et chaleureux

Cuisine sombre et industrielle

séparation visuelle des espaces
mise en valeur des poutres bois massif

Cuisine bleu nuit
mélange de rustic et moderne
dominante bleu et or

Photographes Indépendants

Issu d'une formation de graphiste, je me suis naturellement tourné vers la photographie. Ce fut d'abord une passion avant de devenir une vocation dans laquelle j'évolue maintenant depuis une quinzaine d'années.

Contrairement à nombre de mes collègues j'ai immédiatement commencé dans la photographie avec les professionnels dans le domaine évènementiel, animation, conférence, plénière et autres photos d'entreprise n' ont plus de secret pour moi. Ensuite je me suis tourné vers les particuliers afin d'étoffer mes compétences et élargir le champ des possibles.

Mon travail en immobilier et architecture est arrivé progressivement, tout d'abord avec des missions spécifiques dans l'hôtellerie / restauration pour des enseignes comme « Logis » ou « Relais & Châteaux ». Ces photographies étaient très normées mais c'était une bonne introduction.

C'est il a quelques années, après ma rencontre avec un premier groupe d'investisseurs immobilier, que j'ai vraiment fait le choix de me concentrer dans ce domaine. S'en est suivi un travail régulier avec des architectes, décorateurs d'intérieur, cuisiniste et constructeur de maison individuelle.

Aujourd'hui je me concentre principalement sur la photographie immobilière et architecture tout en gardant suffisamment de temps pour la part événementielle de mon travail.

Je suis à votre disposition pour discuter de vos projets !

tél. 0680147220
pi.vallat.mael@gmail.com
www.pi-photo.fr